

หมวด 3

R: Restroom

การพัฒนาส้วมมาตรฐานและการจัดการสิ่งปฏิกูล

หมวด 3

R: Restroom การพัฒนาสู่มาตรฐานและการจัดการสิ่งปฏิกูล

3.1 มีการพัฒนาสู่ให้ได้มาตรฐานและมีการจัดการสิ่งปฏิกูลอย่างถูกสุขลักษณะ

3.1.1 มีการพัฒนาสู่ให้ได้มาตรฐานสามเสาหลักประเทศไทย (HAS)

ความสะอาด (Health: H)

- (1) พื้น ผนัง เพดาน โถส้วม ที่กอดโถส้วม โถปัสสาวะ สะอาด ไม่มีคราบสกปรก อยู่ในสภาพดีใช้งานได้
- (2) น้ำใช้สะอาด เพียงพอและไม่มีลูกน้ำยุงลาย ภาชนะกักเก็บน้ำ ชันตักน้ำ สะอาด อยู่ในสภาพดีใช้งานได้
- (3) กระจาดชำระเพียงพอต่อการใช้งานตลอดเวลาที่เปิดให้บริการ หรือสายฉีดน้ำชำระ ที่สะอาดอยู่ในสภาพดีใช้งานได้
- (4) อ่างล้างมือ ก๊อกน้ำ กระจก สะอาดไม่มีคราบสกปรกอยู่ในสภาพดีและใช้งานได้
- (5) สบู่ล้างมือ พร้อมให้ใช้ตลอดเวลาที่เปิดให้บริการ
- (6) ถังรองรับมูลฝอย สะอาด มีฝาปิด อยู่ในสภาพดี ไม่รั่วซึม ตั้งอยู่ในบริเวณอ่างล้างมือ หรือบริเวณใกล้เคียง
- (7) มีการระบายอากาศดี และไม่มีกลิ่นเหม็น
- (8) สภาพท่อระบายสิ่งปฏิกูลและถังเก็บกักไม่รั่วซึม แตก หรือชำรุด
- (9) จัดให้มีการทำความสะอาด และระบบการควบคุมตรวจตราเป็นประจำ

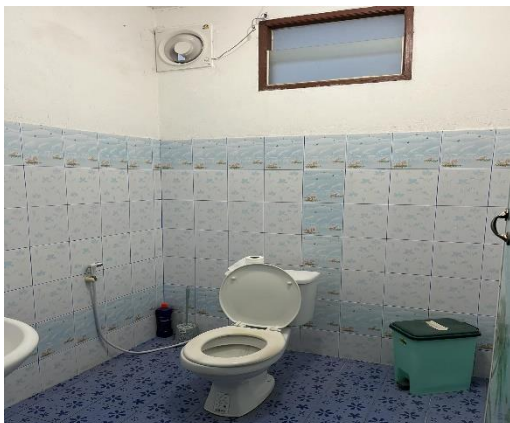

ความเพียงพอ (Accessibility: A)

(10) จัดให้มีส้วมนั่งราบสำหรับผู้พิการ ผู้สูงอายุ หญิงตั้งครรภ์ และประชาชนทั่วไป อย่างน้อย 1 ที่และมีสิ่งอำนวยความสะดวก ทางลาด ราวจับและกริ่งฉุกเฉิน

(11) ส้วมสาธารณะพร้อมใช้งานตลอดเวลาที่เปิดให้บริการ



ความปลอดภัย (Safety: S)

(12) บริเวณที่ตั้งส้วมต้องไม่อยู่ที่ล้นตา/เปลี่ยว

(13) กรณีที่มีห้องส้วมตั้งแต่ 2 ห้องขึ้นไปให้แยกเป็นห้องส้วมสำหรับชาย - หญิง โดยมีป้ายหรือสัญลักษณ์ที่ชัดเจน

(14) ประตูที่จะเปิด - ปิด และที่ล็อคด้านในสะอาด อยู่ในสภาพดี ใช้งานได้

(15) พื้นห้องส้วมแห้ง

(16) แสงสว่างเพียงพอ สามารถมองเห็นได้ทั่วบริเวณ



3.1.2 มีการจัดการสิ่งปฏิกูลอย่างถูกต้องลักษณะ โดยมีการใช้บริการขององค์กรปกครองส่วนท้องถิ่น หรือหน่วยงานที่ได้รับอนุญาตจากองค์กรปกครองส่วนท้องถิ่น ในการสูบสิ่งปฏิกูล เพื่อนำไปกำจัดและมีหลักฐานการให้บริการ

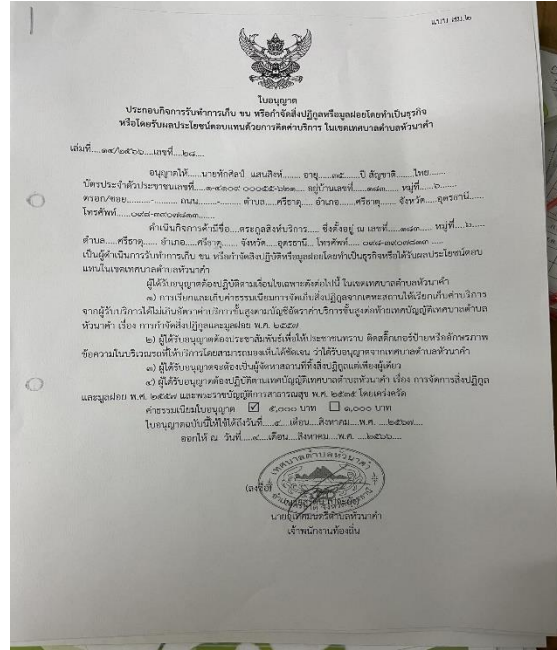
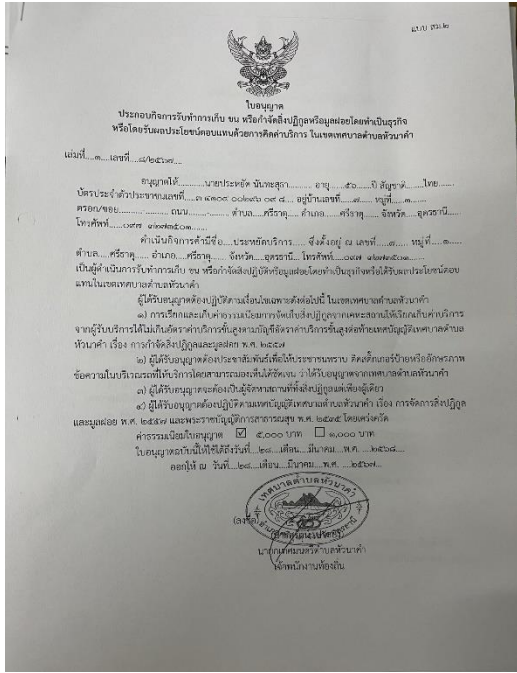

3.2 เป็นแหล่งเรียนรู้ในการส่งเสริมการพัฒนาสิ่งแวดล้อมให้ได้มาตรฐาน

3.2.1 ส่งเสริม สนับสนุนการพัฒนาสิ่งแวดล้อมได้มาตรฐาน เช่น การมีฐานข้อมูลสิ่งแวดล้อมในพื้นที่การเป็นแหล่งเรียนรู้ให้กับชุมชนเป็นต้น

3.2.2 มีส่วนร่วมต่อการพัฒนาสิ่งแวดล้อมในชุมชน เช่น ส้วมโรงเรียน ส้วมวัด อปท./อบต. เป็นต้น

